

# Tra. Reunión para la conformación de instancias de gobernanza de la Zona Metropolitana de Tehuacán

Subsecretaría para la Gestión del Territorio y Desarrollo Urbano  
Dirección de Desarrollo Urbano e Impacto Ambiental

Tehuacán, Puebla. Octubre de 2020.



Conformación de  
Instancias de Gobernanza  
para la Zona Metropolitana  
de Tehuacán



Secretaría de  
Medio Ambiente,  
Desarrollo Sustentable y  
Ordenamiento Territorial  
**Gobierno de Puebla**



**SEDATU**  
SECRETARÍA DE  
DESARROLLO AGRARIO,  
TERRITORIAL Y URBANO



**Gobierno  
de Puebla**  
*Hacer historia. Hacer futuro.*



**TEHUACÁN**  
GOBIERNO MUNICIPAL  
2018-2021  
*"UN COMPROMISO DE TODOS"*



Juntos Transformaremos  
**MIAHUATLÁN**  
H. AYUNTAMIENTO 2018 - 2021



## OBJETIVO DE LA REUNIÓN

**Iniciar el proceso de coordinación** entre autoridades de los tres órdenes de gobierno para la **conformación de las instancias de Gobernanza**, informando su fundamento jurídico, funciones, atribuciones y beneficios **para el desarrollo de la Zona Metropolitana de Tehuacán.**



## DISTRIBUCIÓN TERRITORIAL DE ZONAS METROPOLITANAS EN MÉXICO, 2015.

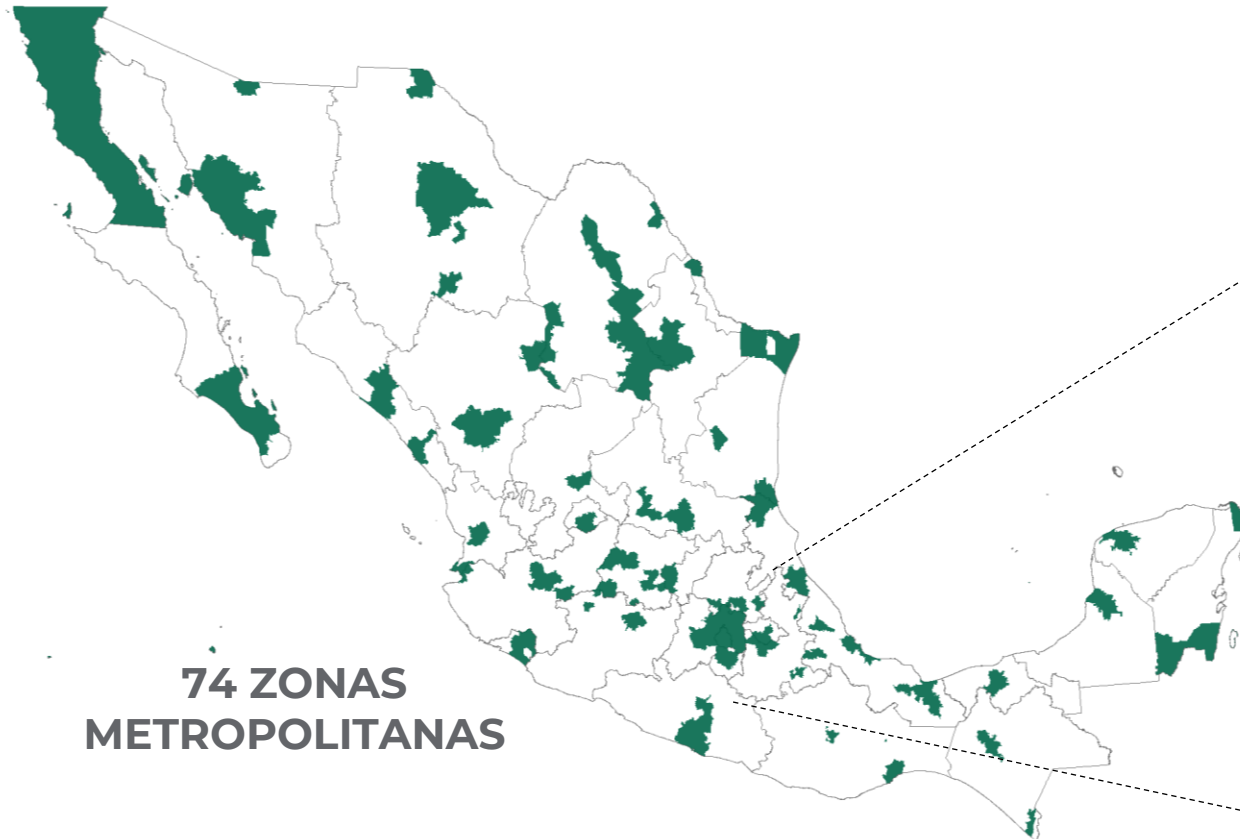

**74 ZONAS METROPOLITANAS**

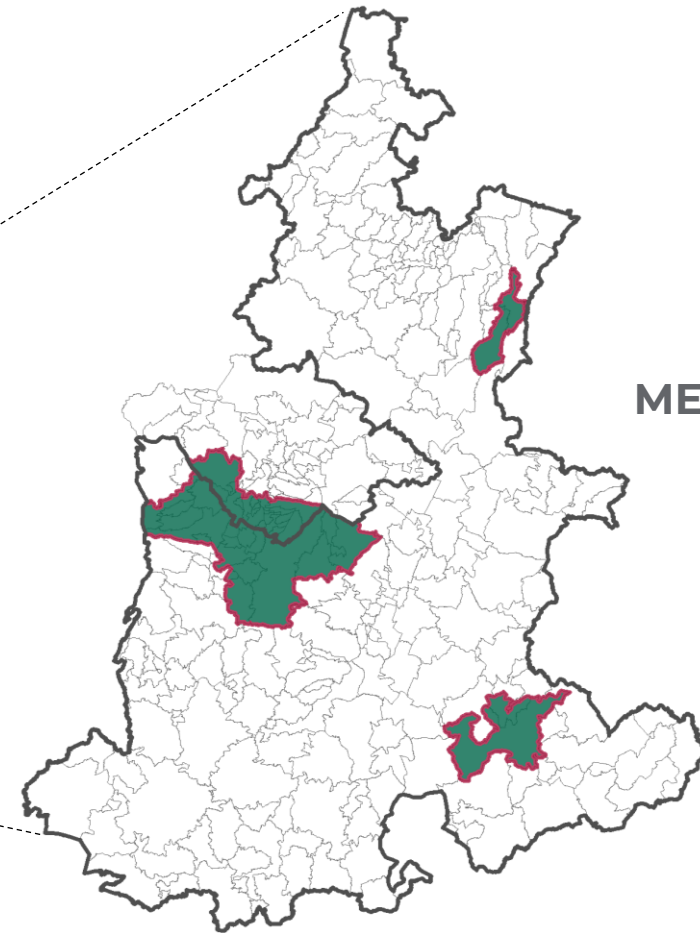

**3 ZONAS METROPOLITANAS**





## MUNICIPIOS INTEGRANTES DE LA ZONA METROPOLITANA DE TEHUACÁN.

ZM Tehuacán

---

Tehuacán

---

Santiago Miahuatlán

---

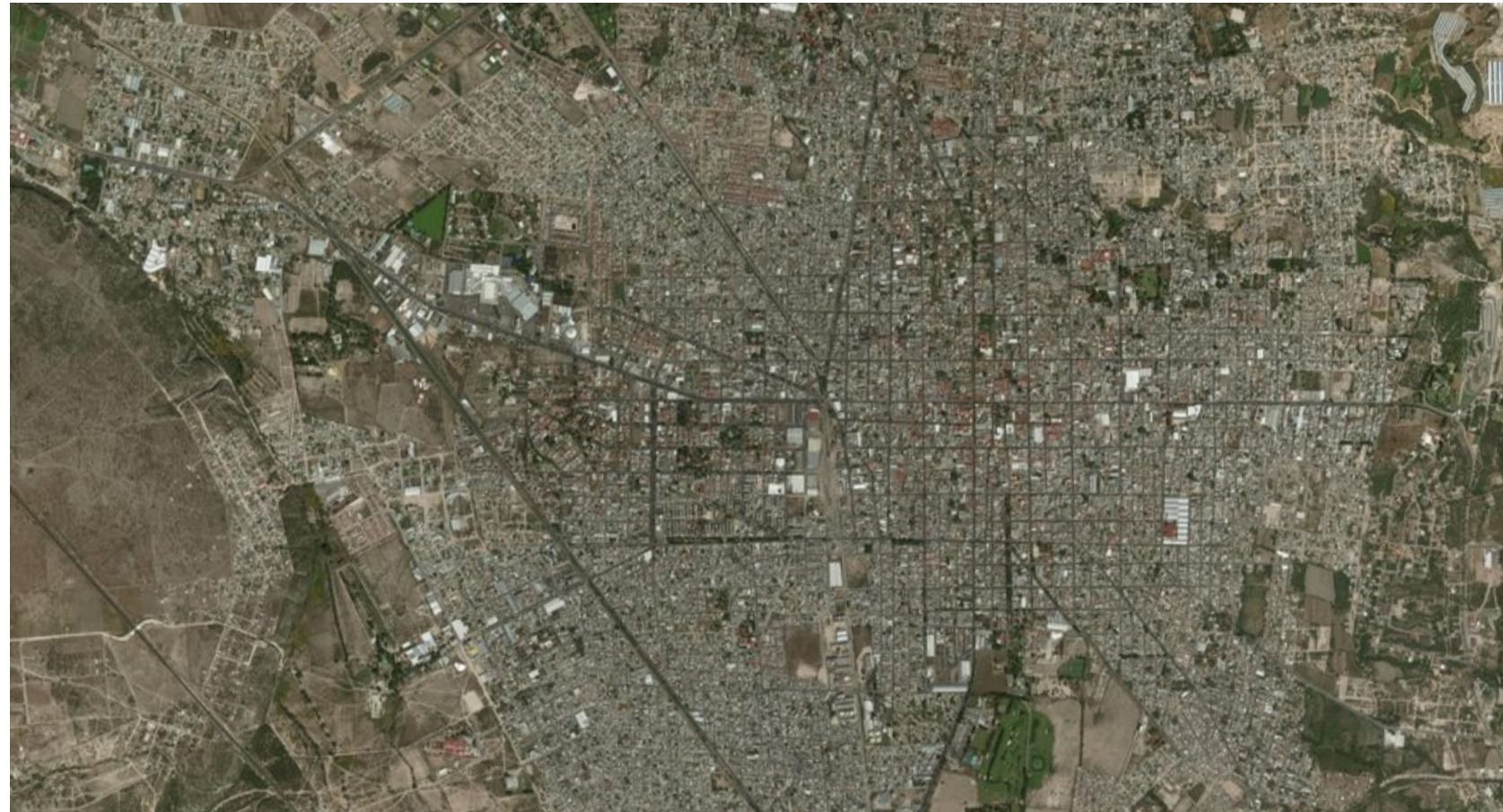

**SEDATU**  
SECRETARÍA DE  
DESARROLLO AGRARIO,  
TERRITORIAL Y URBANO



**Gobierno  
de Puebla**  
Hacer Historia. Hacer futuro.



**TEHUACÁN**  
GOBIERNO MUNICIPAL  
2018-2021  
"UN COMPROMISO DE TODOS"



Juntos Transformaremos  
**MIAHUATLÁN**  
H. AYUNTAMIENTO 2018 - 2021



## ¿QUÉ SON LAS INSTANCIAS DE GOBERNANZA METROPOLITANA?

- Son las figuras para la **gestión de las Zonas Metropolitanas** y Conurbaciones establecidas en el **artículo 36** la Ley General de Asentamientos Humanos, Ordenamiento Territorial y Desarrollo Urbano.
- Tienen como propósito lograr una **eficaz gobernanza metropolitana**, mediante el establecimiento de los **mecanismos y los instrumentos** de carácter obligatorio que aseguren **la acción coordinada institucional de los tres órdenes de gobierno y la participación de la sociedad.**

Consejo para el  
Desarrollo  
Metropolitano

Comisión de  
Ordenamiento  
Metropolitano



Consejo  
Consultivo de  
Desarrollo  
Metropolitano

1

2



## ¿Cómo se constituyen?



Función:  
**Elaborar y aprobar los programas metropolitanos, así como su implementación y seguimiento.**



Función:  
**Coordinar los procesos de participación ciudadana en las etapas de formulación, aprobación, ejecución y seguimiento de los programas**

**Representantes de los 3 órdenes de gobierno**

**Representantes de agrupaciones sociales**

**Colegios de profesionistas**

**Instituciones académicas y expertos**

*Mayoritariamente sociedad civil con perspectiva de género*



**SEDATU**  
SECRETARÍA DE  
DESARROLLO AGRARIO,  
TERRITORIAL Y URBANO



**Gobierno de Puebla**  
Hacer Historia. Hacer futuro.



**TEHUACÁN**  
GOBIERNO MUNICIPAL  
2018-2021  
"UN COMPROMISO DE TODOS"



Juntos Transformaremos  
**MIAHUATLÁN**  
H. AYUNTAMIENTO 2018 - 2021



## Acciones previas para la conformación de instancias de gobernanza

Reunión de  
colaboración  
entre  
dependencias  
estatales

Vinculación  
con SEDATU

Primera  
revisión de  
modelos de  
convenio

Convocatoria a  
los Gobiernos  
Municipales

Propuesta de  
página web  
para la  
convocatoria  
del Consejo  
Consultivo



# Características del modelo de Convenio propuesto por SEDATU





## INVOLUCRADOS

### FEDERACIÓN

- Titular de la SEDATU
- Subsecretario de Desarrollo Urbano y Vivienda
- Coordinador General de Desarrollo Metropolitano y Movilidad

3

### ESTADO

- Titulares:
- Poder Ejecutivo
  - Gobernación
  - Secretaría de Medio Ambiente, Desarrollo Sustentable y Ordenamiento Territorial
  - Secretaría de Planeación y Finanzas

4

### MUNICIPIOS

- Presidentes municipales
- Titular de la Sindicatura
- Titular de la Secretaría del Ayuntamiento

6

Evento  
protocolario que  
congrega a:

13

**Autoridades  
de Gobierno**



**SEDATU**  
SECRETARÍA DE  
DESARROLLO URBANO,  
TERRITORIAL Y URBANO



**TEHUACÁN**  
GOBIERNO MUNICIPAL  
2018-2021  
"UN COMPROMISO DE TODOS"



Juntos Transformaremos  
**MIAHUATLÁN**  
H. AYUNTAMIENTO 2018 - 2021



## CONSIDERANDOS

- **Legislación** aplicable
- Delimitación de las Zonas Metropolitanas de México, 2015. (SEDATU, CONAPO e INEGI)
- Relevancia del cumplimiento a la Ley General de Asentamientos Humanos, Ordenamiento Territorial y Desarrollo Urbano a través de la **coordinación, concertación y concurrencia** de los tres órdenes de gobierno
- **Prioridad** para impulsar la **gobernanza metropolitana**



## DECLARACIONES

- 1 Las partes **reconocen la capacidad y personalidad jurídica** con la que se ostentan y comparecen para la suscripción del Convenio.
- 2 Que es **voluntario** conjuntar esfuerzos para el desarrollo a través de la creación de las Instancias de Gobernanza Metropolitana.
- 3 Que se respeta en todo momento el **Artículo 115 constitucional**.



## CLÁUSULAS

- 1 El objeto del convenio es **establecer vínculos de comunicación** en la Zona Metropolitana de Tehuacán así como impulsar la Gobernanza Metropolitana.
- 2 Integrar y poner en operación **Grupos de Trabajo** para la definición de estrategias bajo las cuales se llevarán a cabo acciones conjuntas y coordinadas .
- 3 **Establecer el proceso** para llevar a cabo la constitución, integración, instalación, operación y funcionamiento de las **instancias de gobernanza en la Zona Metropolitana de Tehuacán**
- 4 Establecer los objetivos de la **Comisión de Ordenamiento de la Zona Metropolitana de Tehuacán**



## COMPROMISOS

### SEDATU

Participar en los grupos de trabajo  
Brindar acompañamiento  
Proporcionar asistencia técnica  
Apoyar en la identificación y promoción para el financiamiento  
Garantizar la participación del Estado de Puebla en la Red Metropolitana

---

### Gobierno del Estado

Acciones para integrar y operar Grupos de Trabajo  
Acciones para la conformación de instancias de gobernanza  
Proponer y elaborar Reglamentos Interiores  
Remitir informes de seguimiento a la SEDATU

---

### Municipios

Designar un enlace para el seguimiento  
Acudir a las convocatorias para la conformación de instancias de gobernanza  
Emitir opiniones sobre los alcances del convenio







ZONA METROPOLITANA  
**TEHUACÁN**



# ***Tra. Reunión para la conformación de instancias de gobernanza de la Zona Metropolitana de Tehuacán***

*Norma Angélica Sandoval Gómez*  
Subsecretaria para la Gestión del Territorio y Desarrollo Urbano

Teléfono: 222 273 68 00 ext. 1125  
Correo electrónico: [norma.sandoval@puebla.gob.mx](mailto:norma.sandoval@puebla.gob.mx)



Secretaría de  
Medio Ambiente,  
Desarrollo Sustentable y  
Ordenamiento Territorial  
**Gobierno de Puebla**

